

Grundriss 1.OG  
M1:100

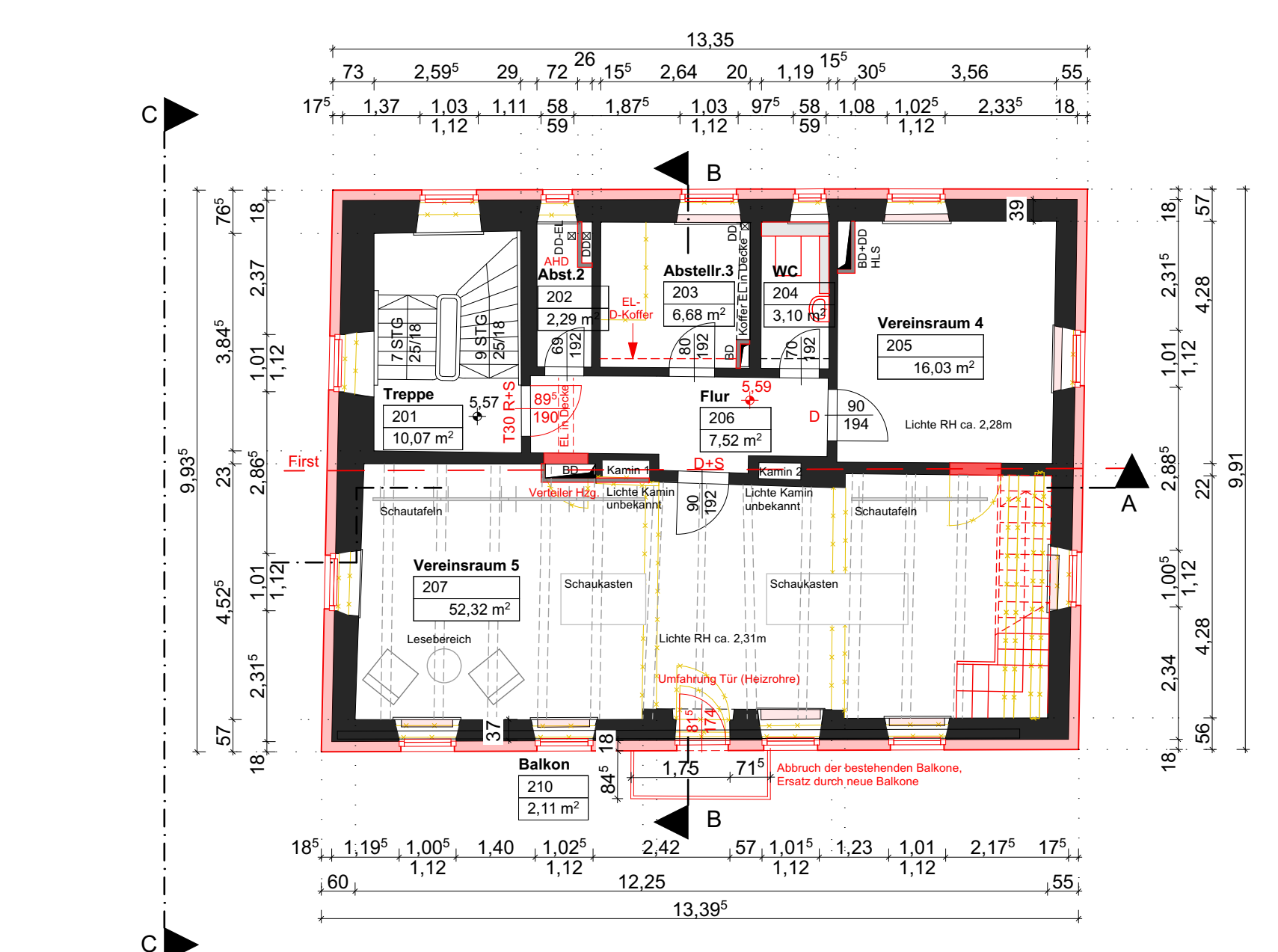

Grundriss 2.OG  
M1:100

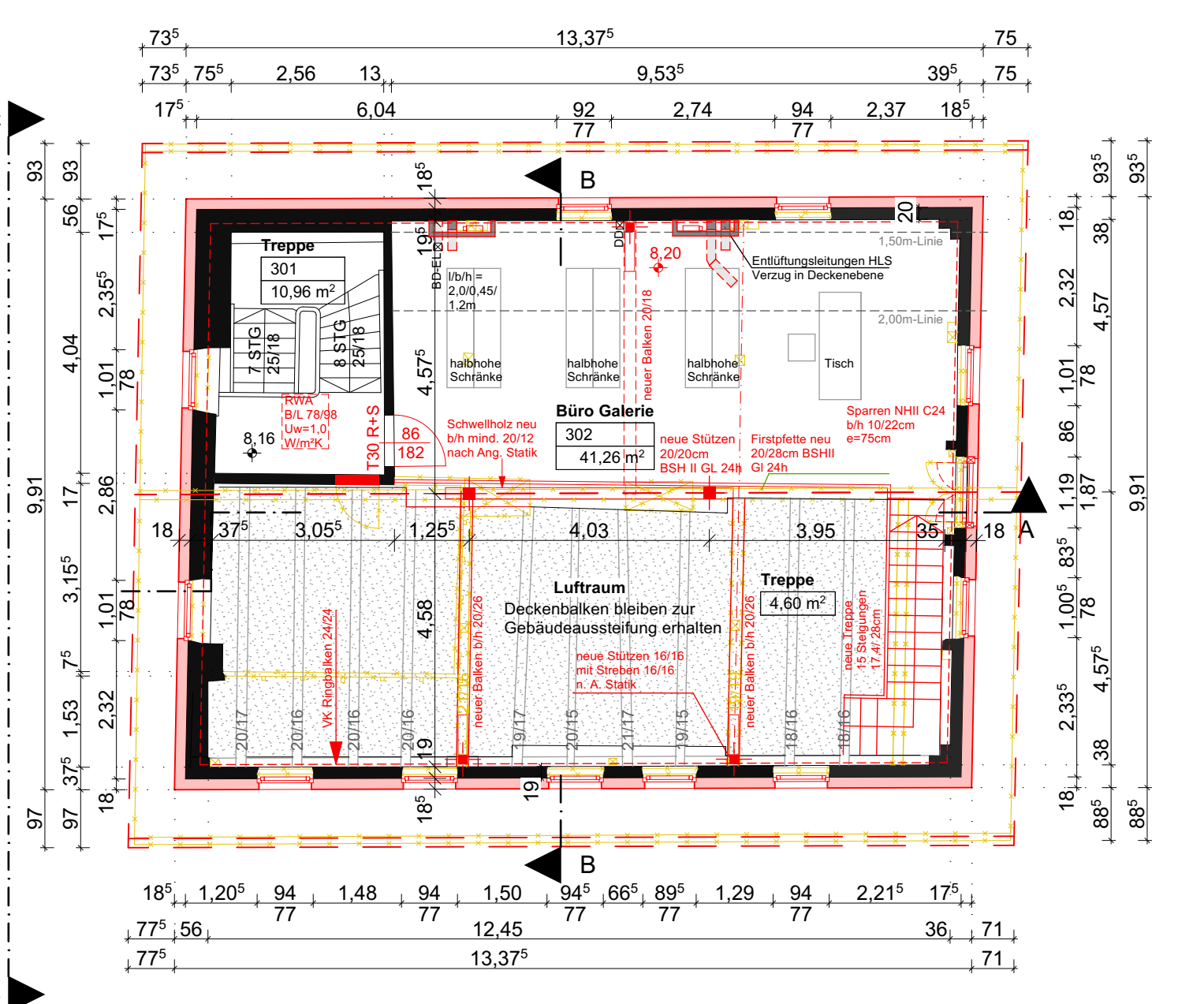

Grundriss DG  
M1:100

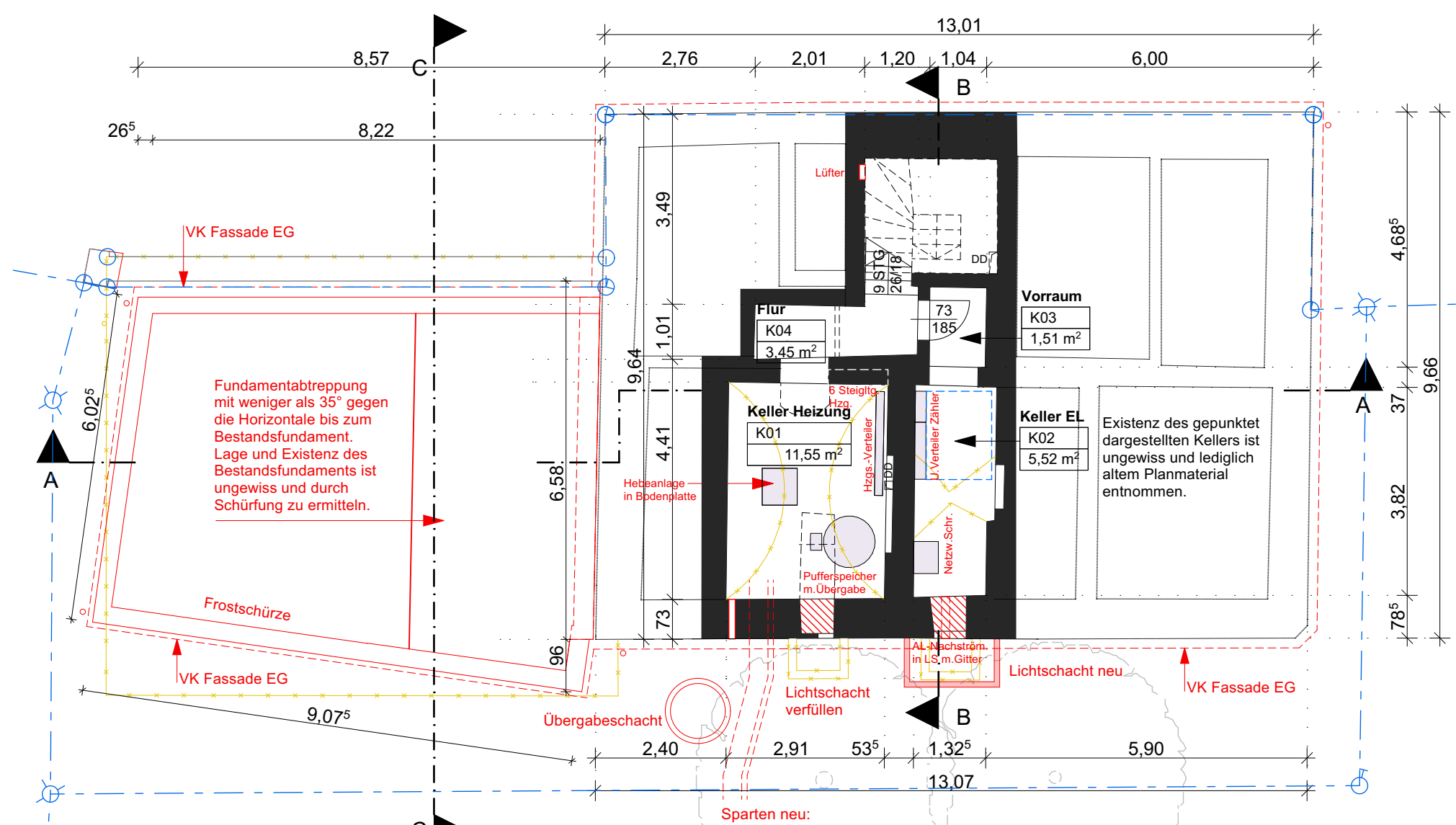

Grundriss UG  
M1:100

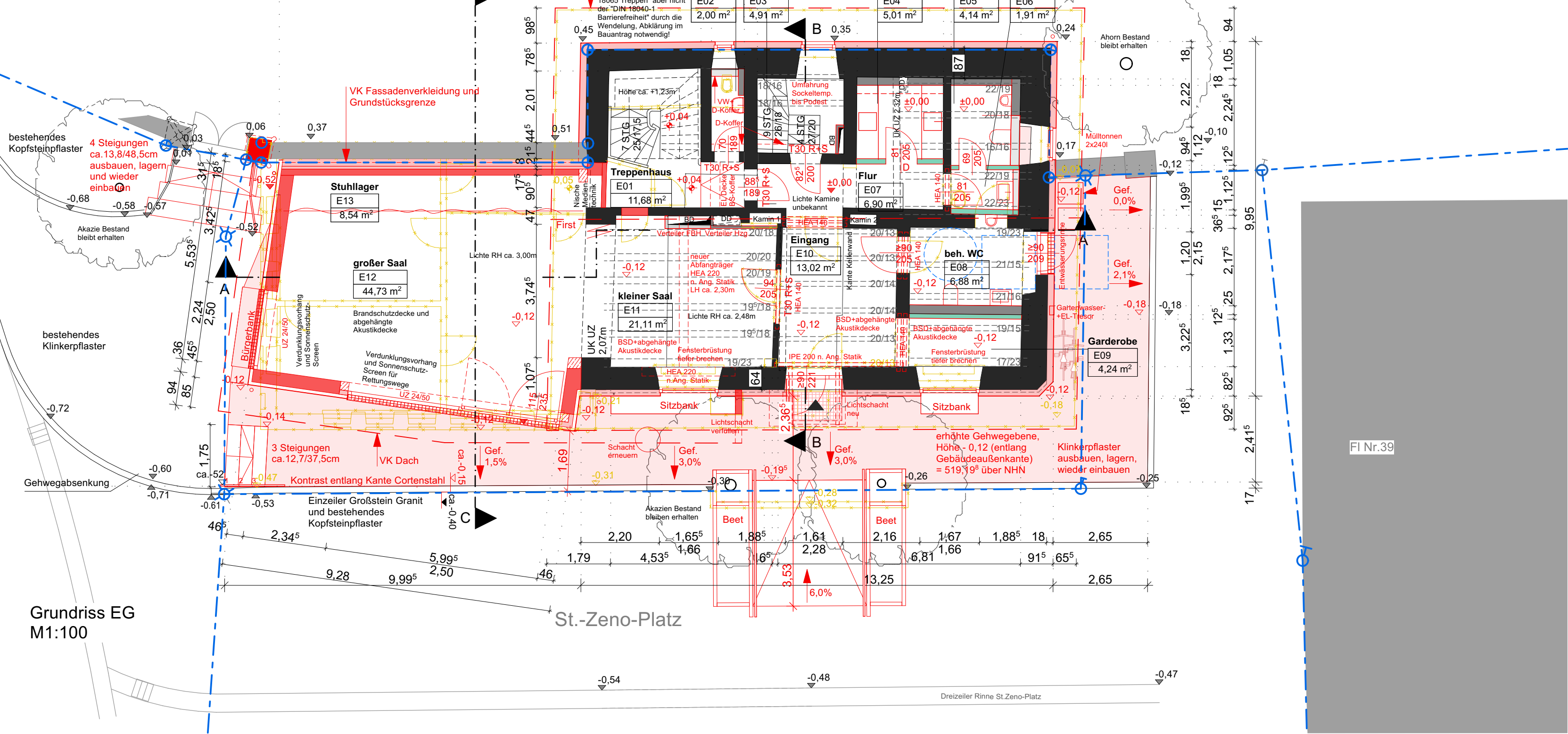

Grundriss EG  
M1:100

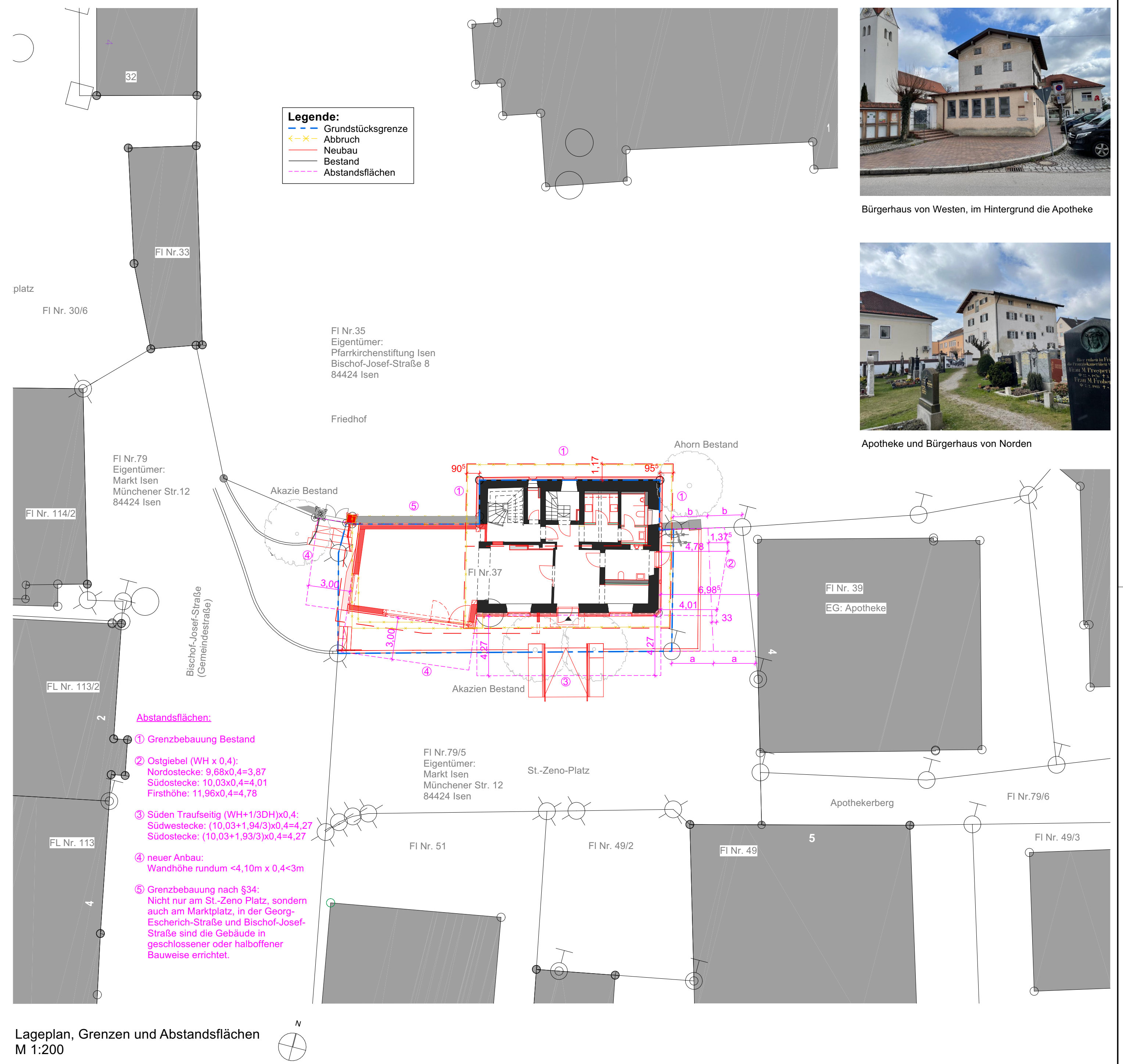

Lageplan, Grenzen und Abstandsflächen  
M 1:200



Bürgerhaus von Westen, im Hintergrund die Apotheke



Apotheke und Bürgerhaus von Norden



Ansicht Süd  
M1:100

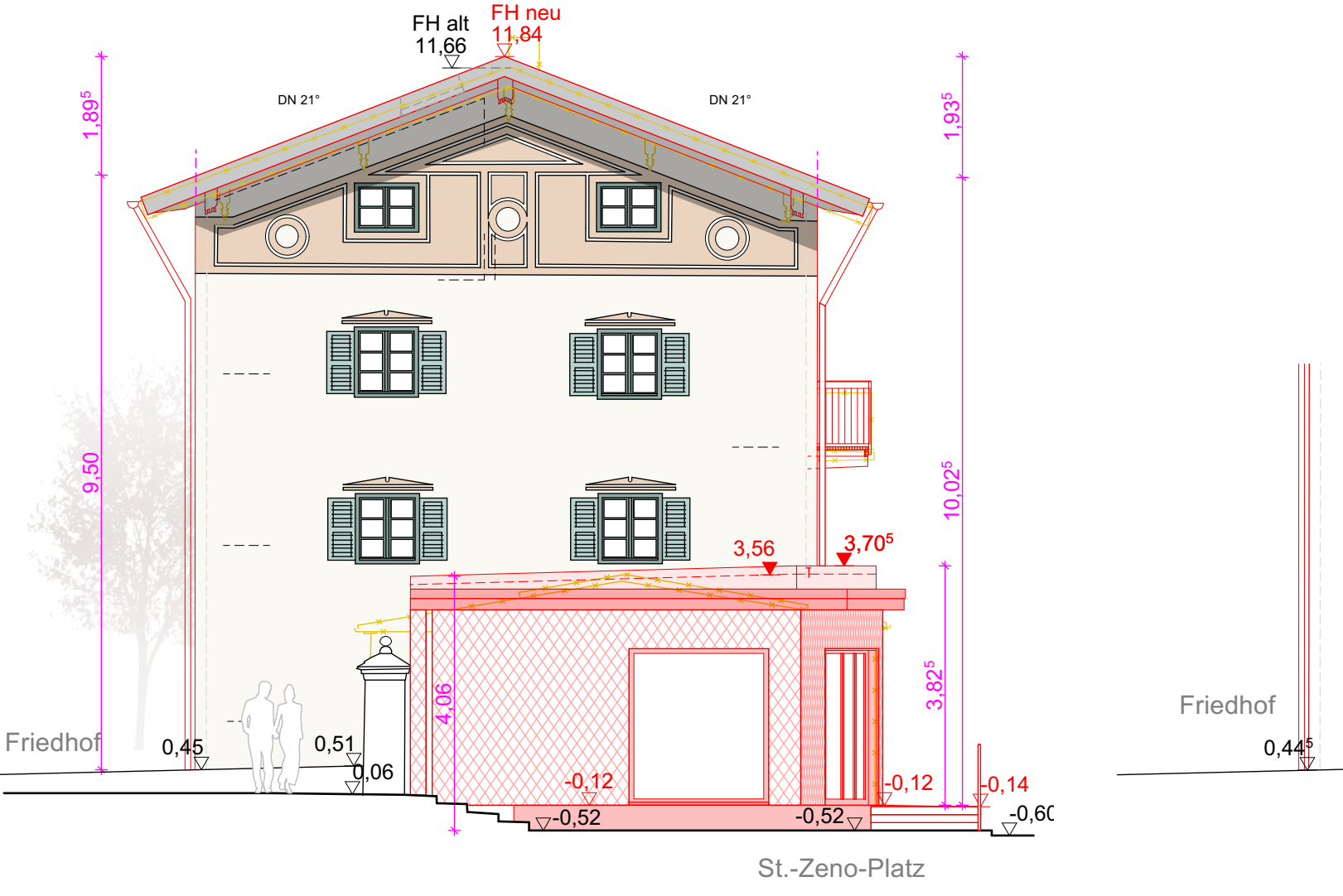

Ansicht West  
M1:100

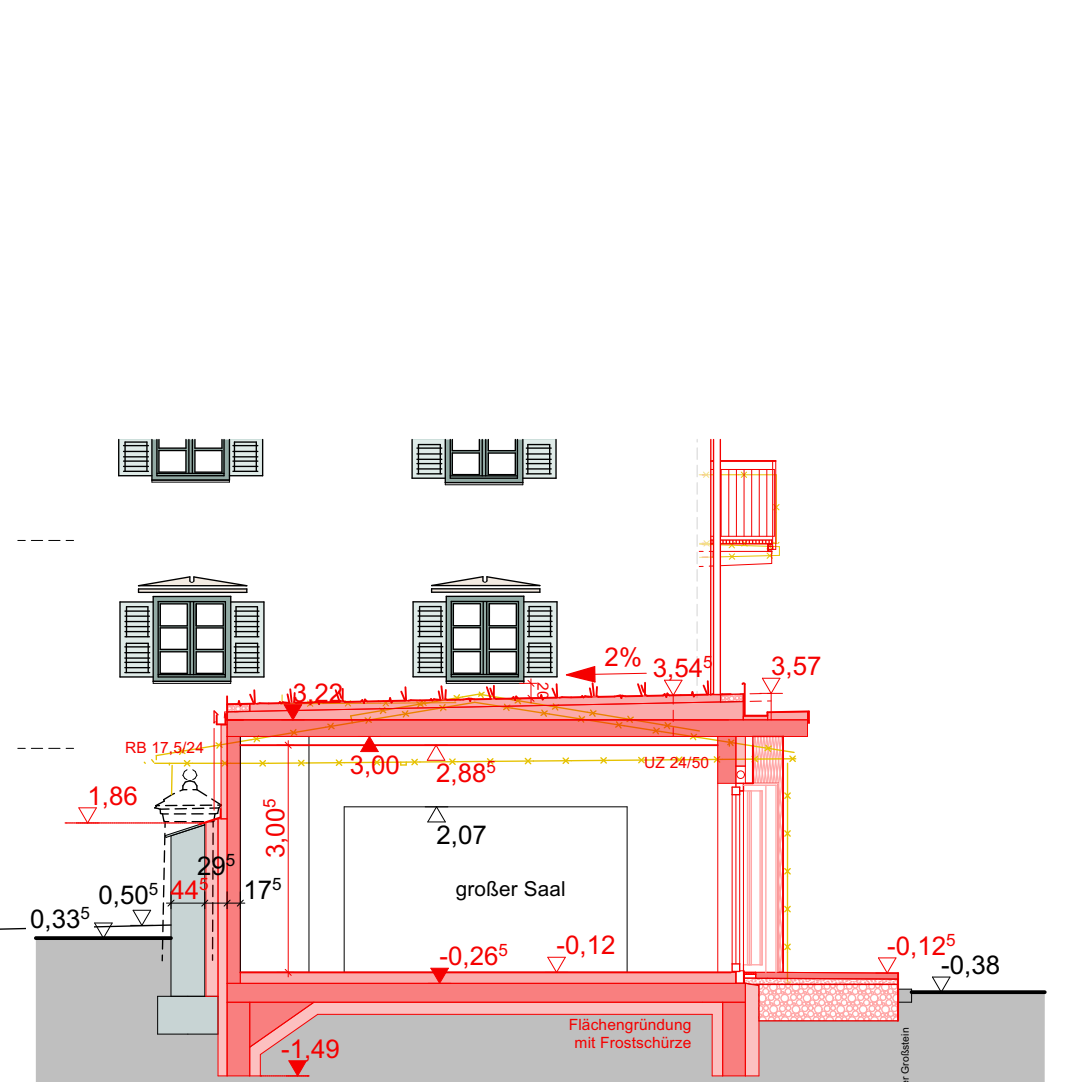

Schnitt C-C  
M1:100

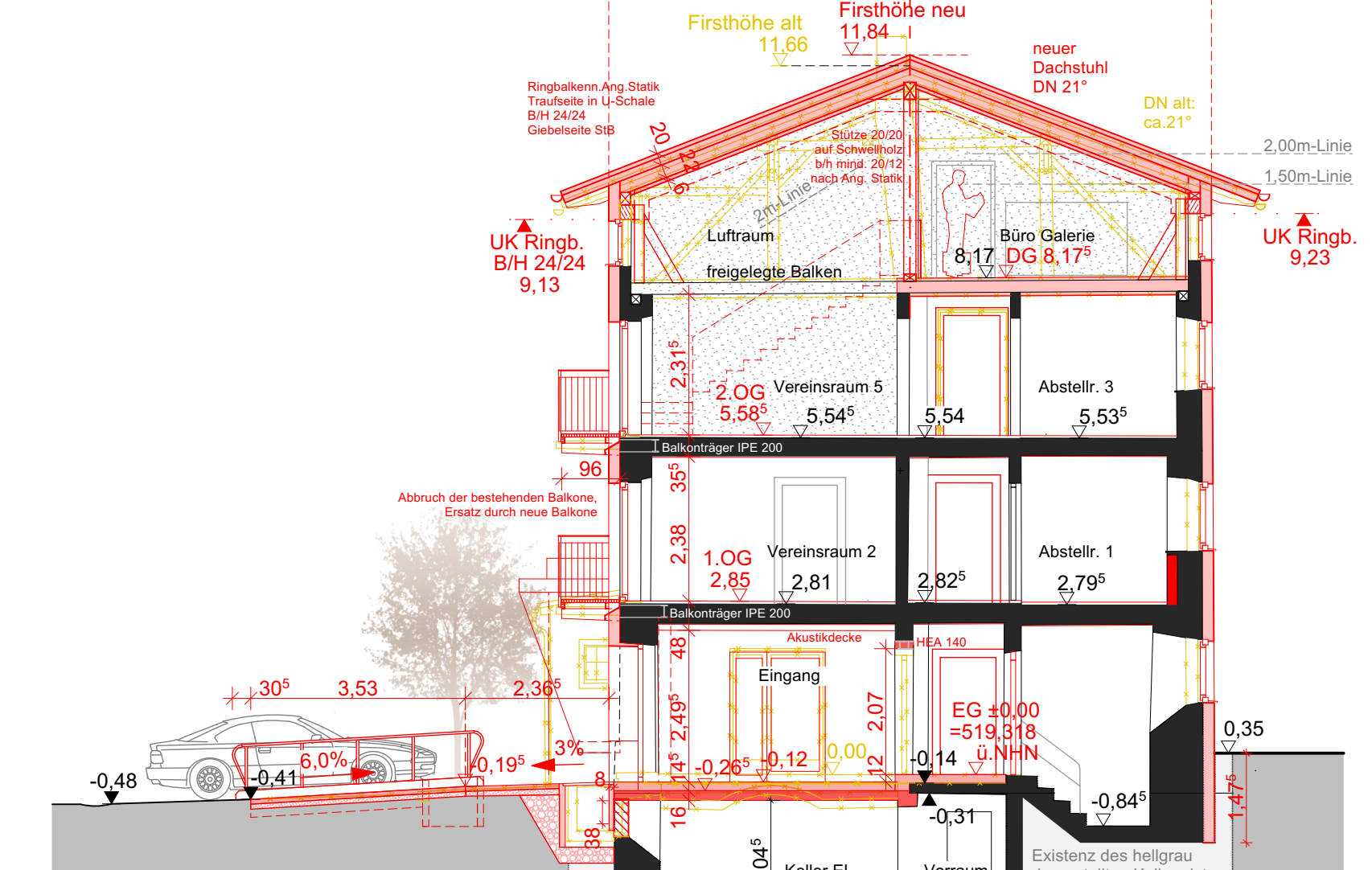

Schnitt B-B  
M1:100

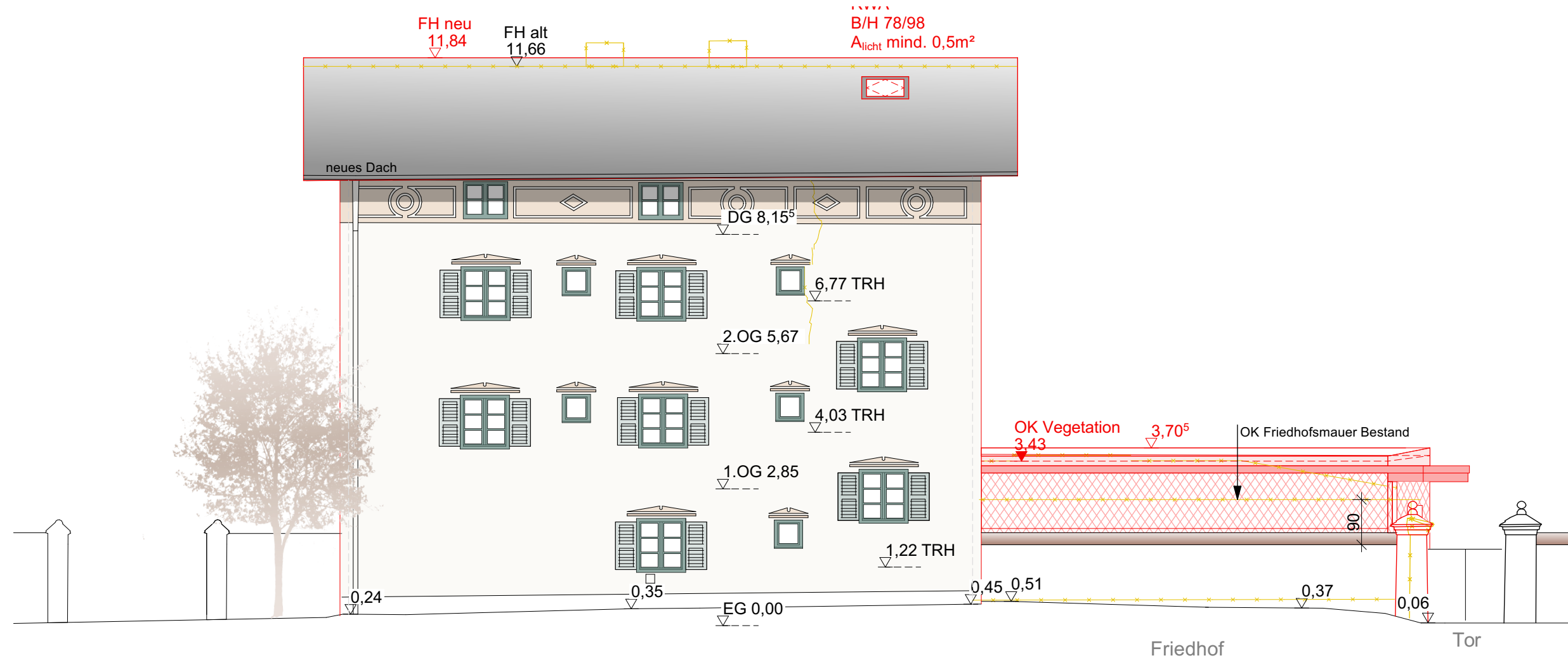

Ansicht Nord  
M1:100

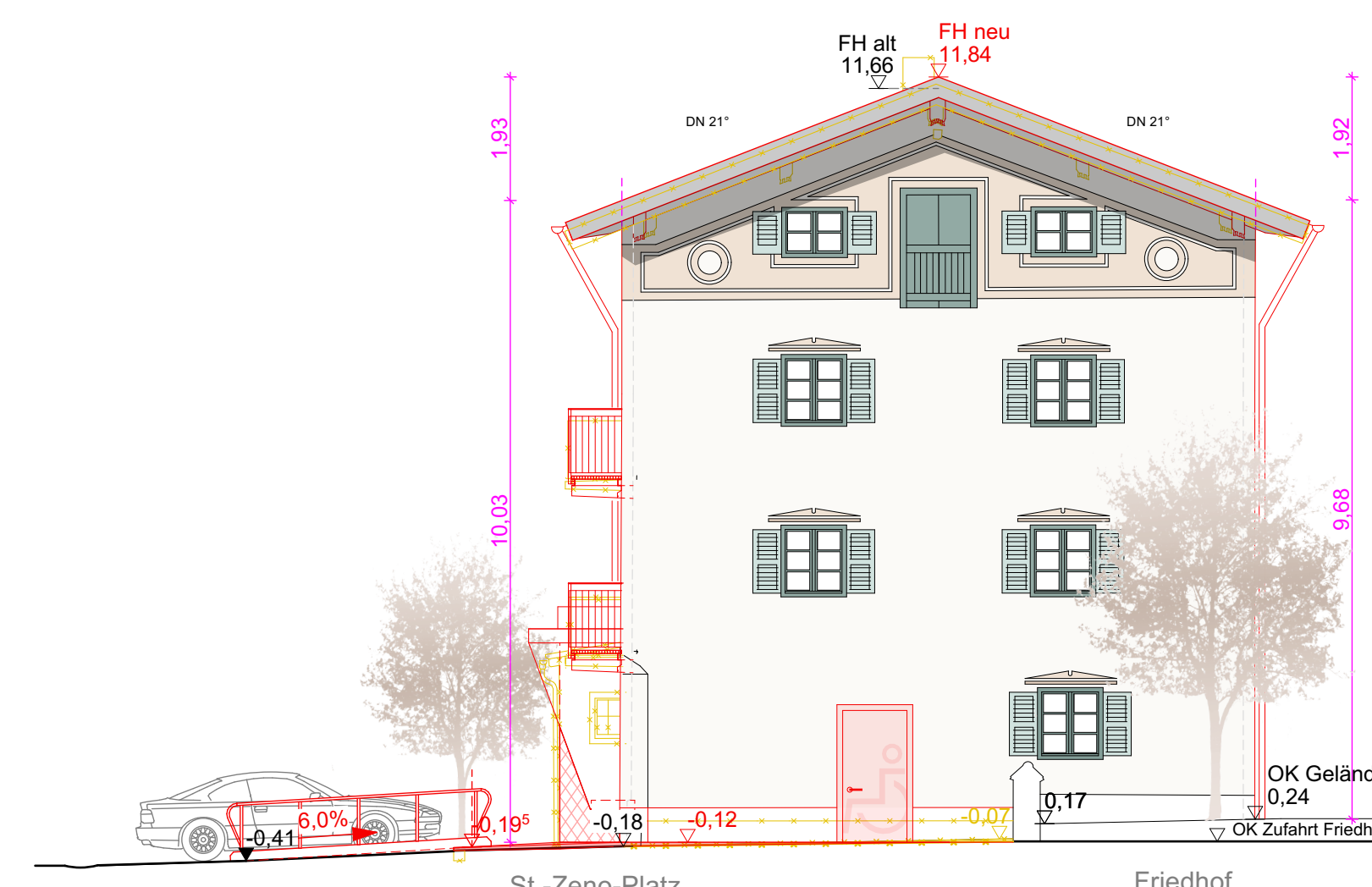

Ansicht Ost  
M1:100

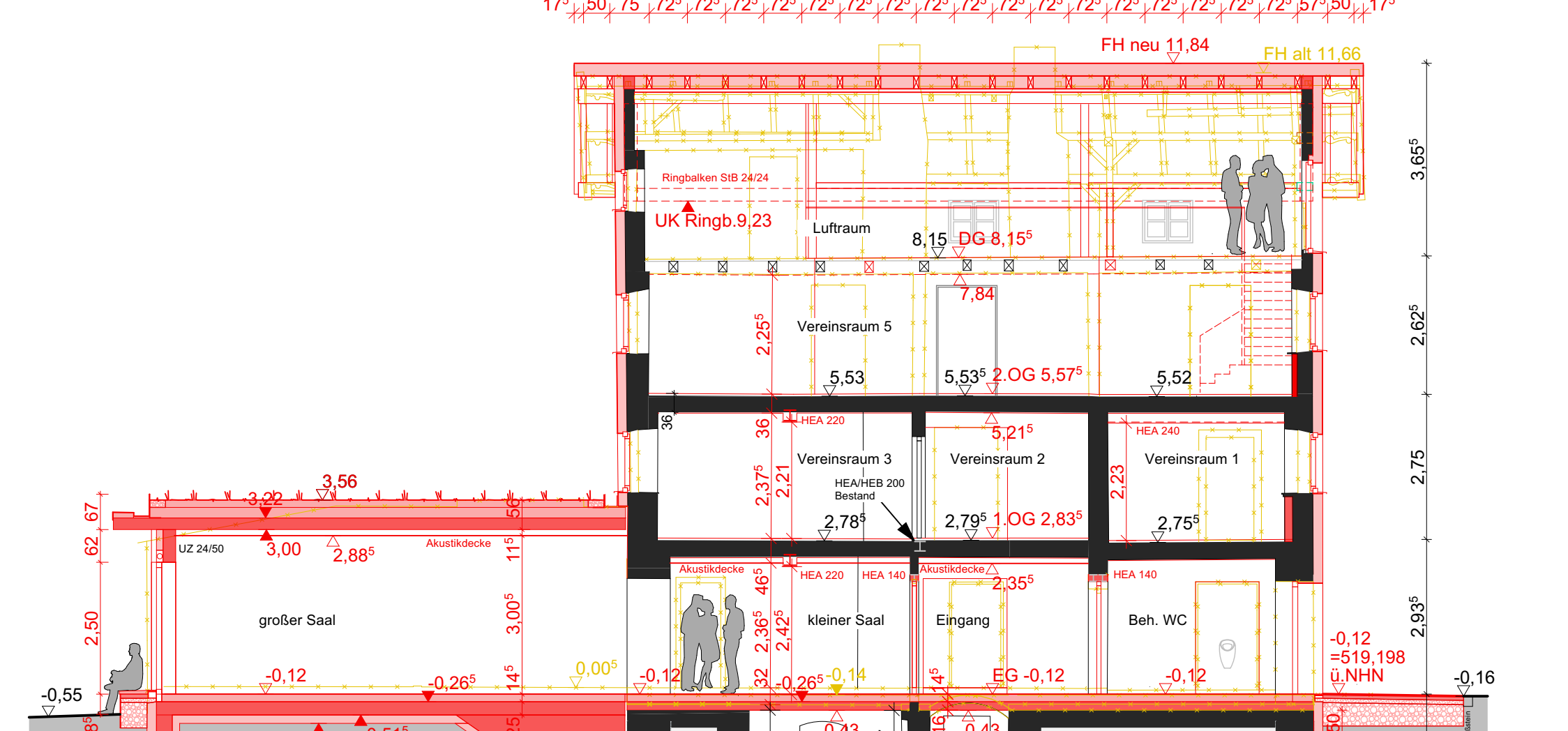

Schnitt A-A  
M1:100

Bestand	0,04	Höhe FFB Bestand, wieder herzustellen
Abbruch		aufgrund Erhalt der Bestandsreife
Abbruch		Lichte Tormaße aufgrund Bestand (hier: LB 90, LH 194)
Abbruch		D Dichtschließend
Abbruch		D+S Dicht- und selbstschließend
Abbruch		R+S Rauchdicht und selbstschließend
Abbruch		19/23 nachrichtlich B/H

Grundrisse / Schnitte / Ansichten 4-001 Index

**Genehmigungsplanung**

Maßnahme / Bauwerk: Sanierung und Erweiterung Bürgerhaus Isen Projekt-Nr.: R2204

Planinhalt: Grundrisse / Schnitte / Ansichten Maßstab: 1:100, 1:200

Datum: 17.10.2023 Plannummer: 4-001

Flurst. Nr.: 37 Gemarkung: Markt Isen

Flurst.Nr.	Nachbarn
Fl. Nr. 35	Pfarrkirchenstiftung Isen Bischof-Josef-Straße 8 84424 Isen
Fl. Nr. 79	Markt Isen Münchener Str. 12 84424 Isen
Fl. Nr. 79/5	Markt Isen Münchener Str. 12 84424 Isen

Bauherr: Markt Isen  
Münchener Straße 12  
84424 Isen  
08083-5301-0

Planverfasser: \*ARGE  
**KRUG GROSSMANN ARCHITEKTEN**  
Gesellschaft von Architekten und Ingenieuren mbH  
RO.M  
Stollstraße 5  
83022 Rosenheim  
Saarstraße 7  
80719 München  
Tel.: 08031 / 90 85 50 - 0  
Fax: 08031 / 90 85 50 - 99  
Mail: r@krug-grossmann.de