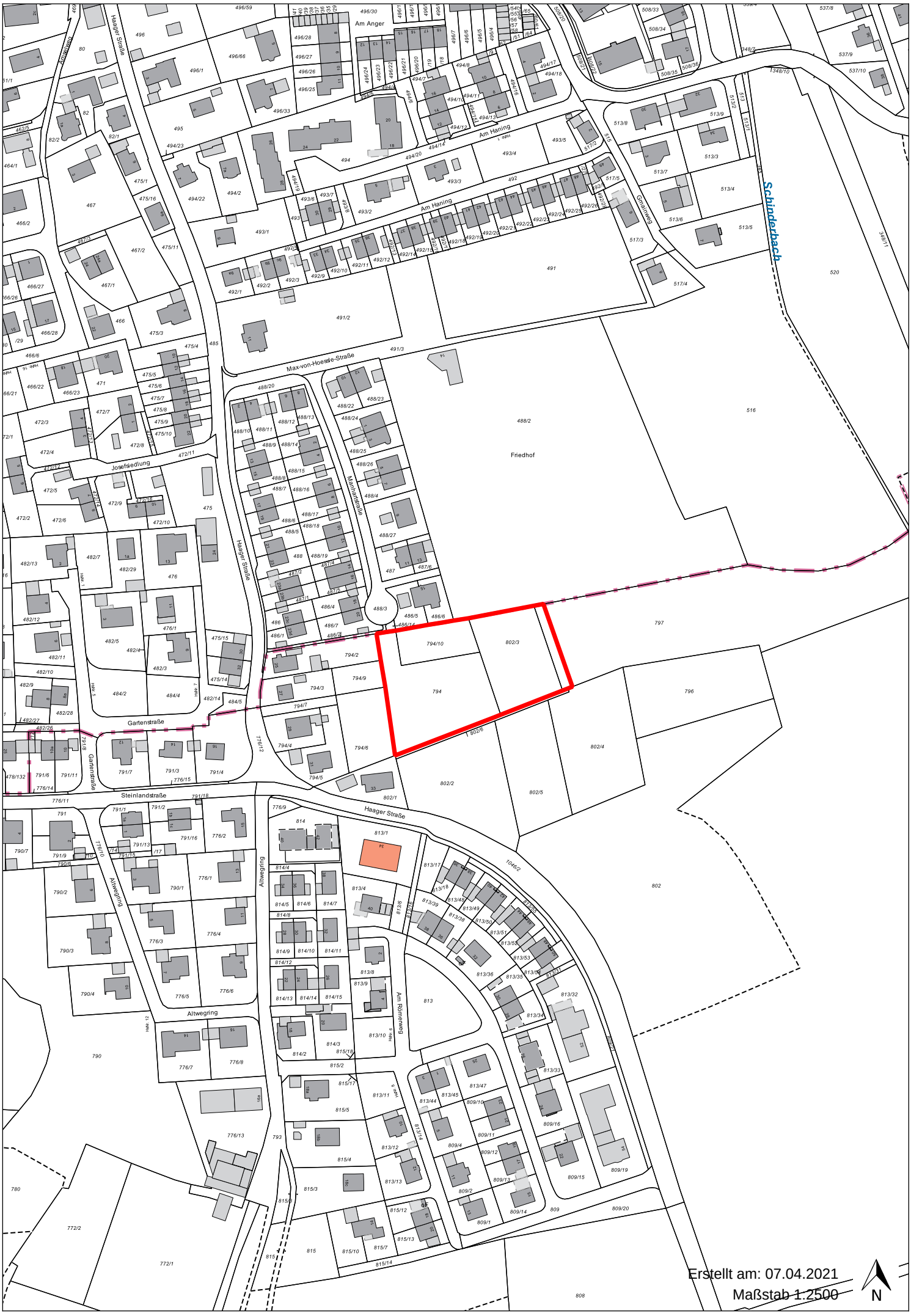
Am Anger
Haager Straße
Am Haning
Schinderbach
Max-von-Hoeste-Straße
Friedhof
Josefsedlung
Montanstraße
Gartenstraße
Steinlandstraße
Altwegring
Am Römerweg
Grabenweg
794/10
802/3
794
797
796
802/4
802/2
802/5
802
Erstellt am: 07.04.2021
Maßstab 1:2500
N